

Tavola B - Azzonamento



Originali di impianto catastale



Estratto mappa - Particella 590 - Foglio 17505

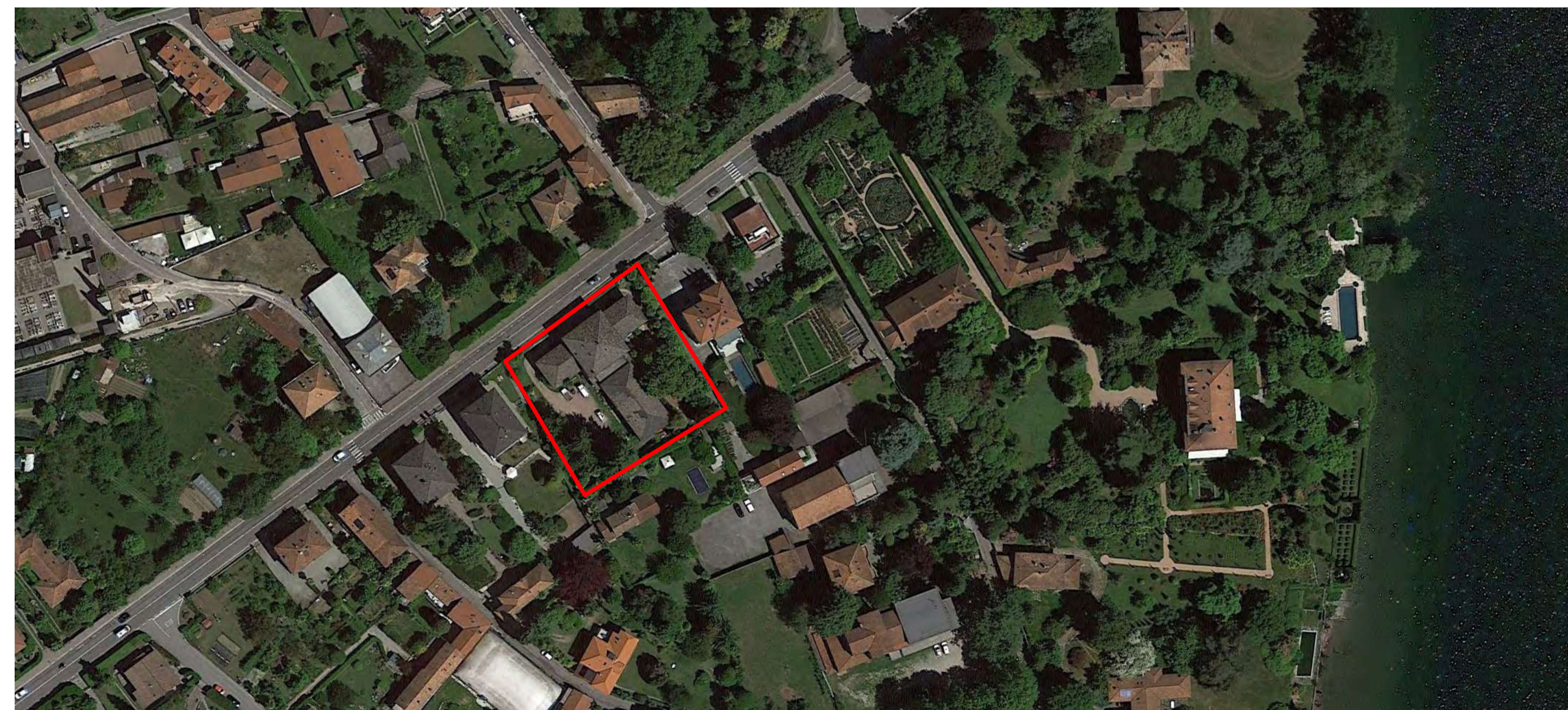

Estratto Aerofotogrammetrico



Ni-ma.it S.r.l.

Sede operativa: Via S. Caboto - 20025 - Legnano - Italy
 P.I. - 09260450961
 ITA: +39 0391 333 250 FAX: +39 0391 333 232
 E-MAIL: info@ni-ma.it



Ente	Timbro Protocollo
Comune di Lesa Sportello Unico Edilizia Privata Via Portici, 2	
Impresa	Timbro e/o Firma
Alfano Costruzioni Generali S.p.a C.so Buenos Aires 20 - 20124 Milano	
Progettista	Timbro e/o Firma
Ni-ma.it S.r.l. - Arch. Marinello C.so Buenos Aires 20 - 20124 Milano	
Direzione Lavori	Timbro e/o Firma
Arch. Nicola Marinello Via S. Caboto 6 - 21052 Legnano	
Proprietario	Timbro e/o Firma
Associazione Bianca Garavaglia ODV Via Gavinana, 6 21052 Busto Arsizio	

Oggetto		Nome Progetto	
Manutenzione Straordinaria		LESA	
Segnalazione Certificata di Inizio Attivita - SCIA Art. 22 D.P.R. 380/2001		N 259	
Nome Piano		A	
Inquadramento territoriale			
Nome File	LESA_2023_12_04_Progetto.pln	Formato	Settore
Disegnato	Nicola Marinello	Data	21/12/2023
Approvato	Condominio xx	Data	84 x 59
		PR	Scala
			Data
			21/12/2023
N	Data	Modifiche	Tavola Numero
00	--/--/20--	-----	
###			
###			
###			

Tav. 00