

Pianta piano terra

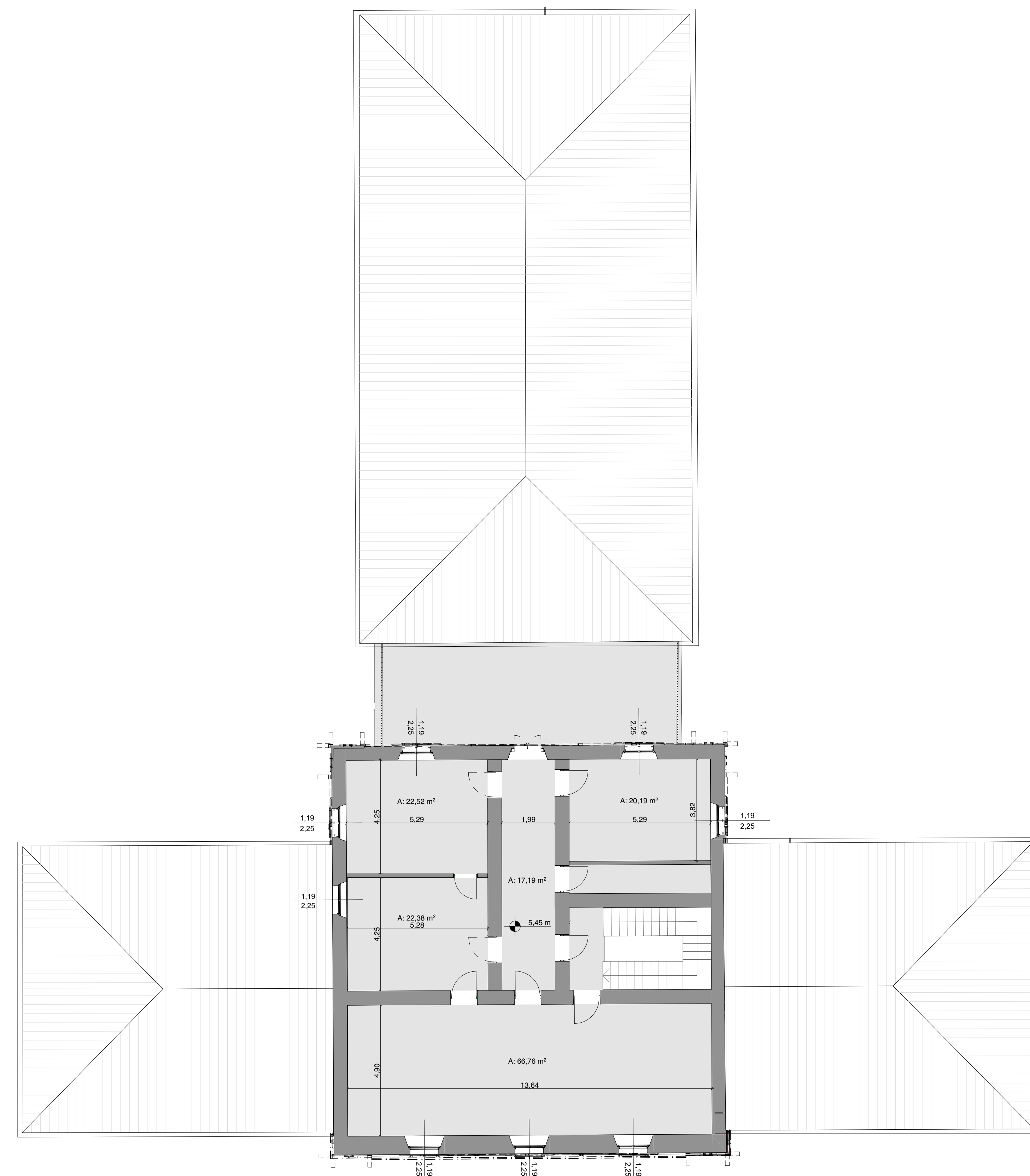

Pianta piano primo

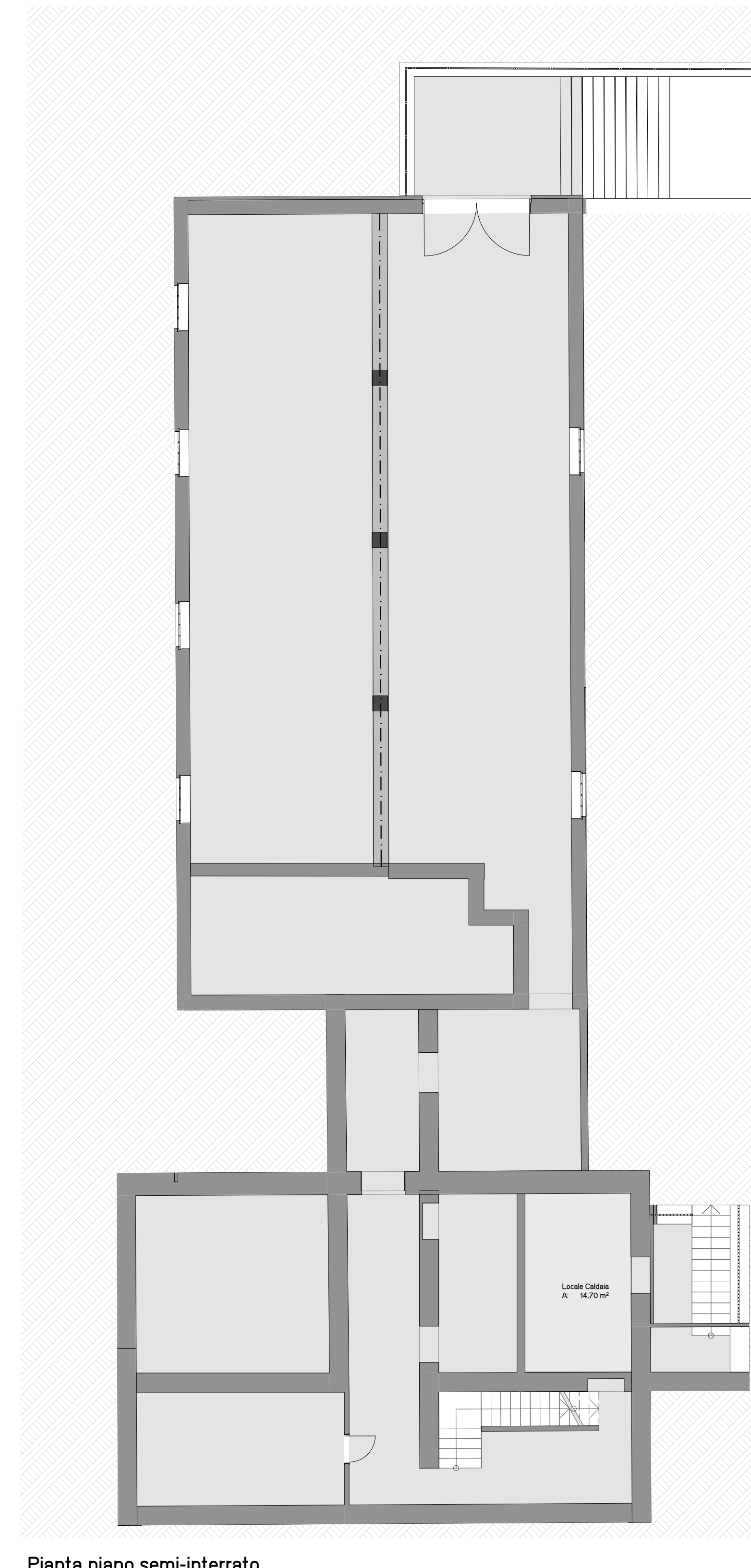

Pianta piano semi-interrato

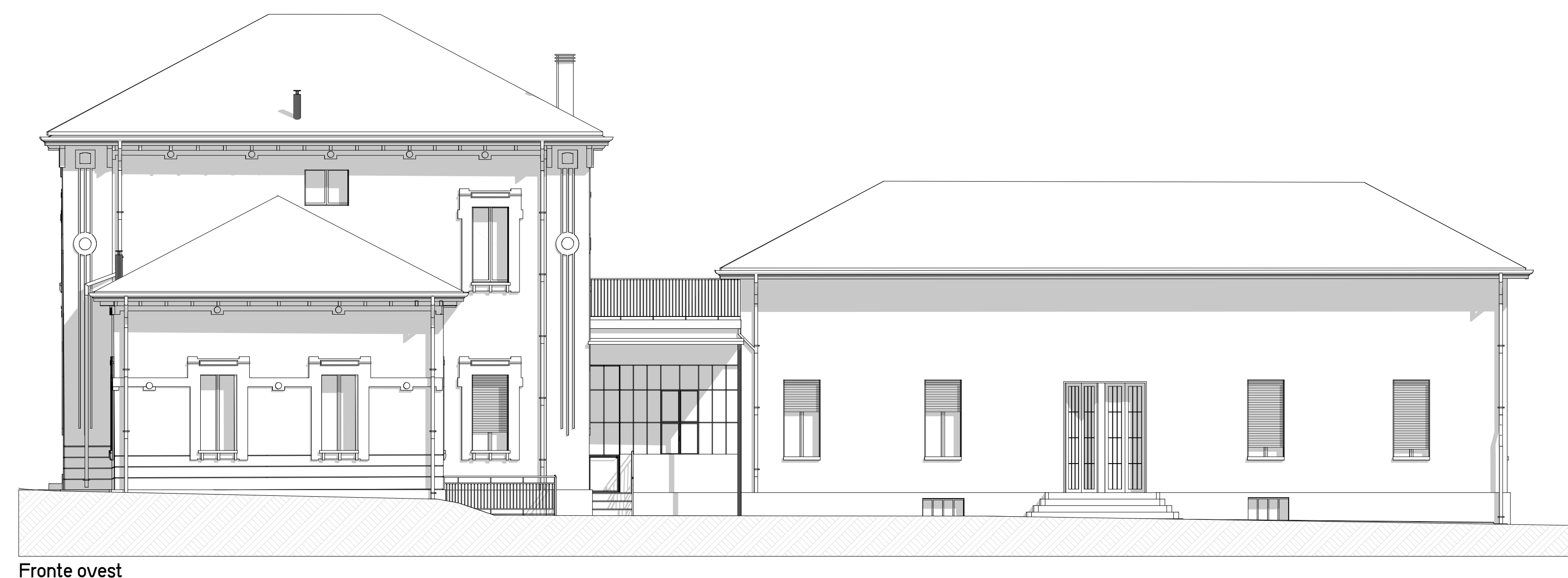

Fronte ovest

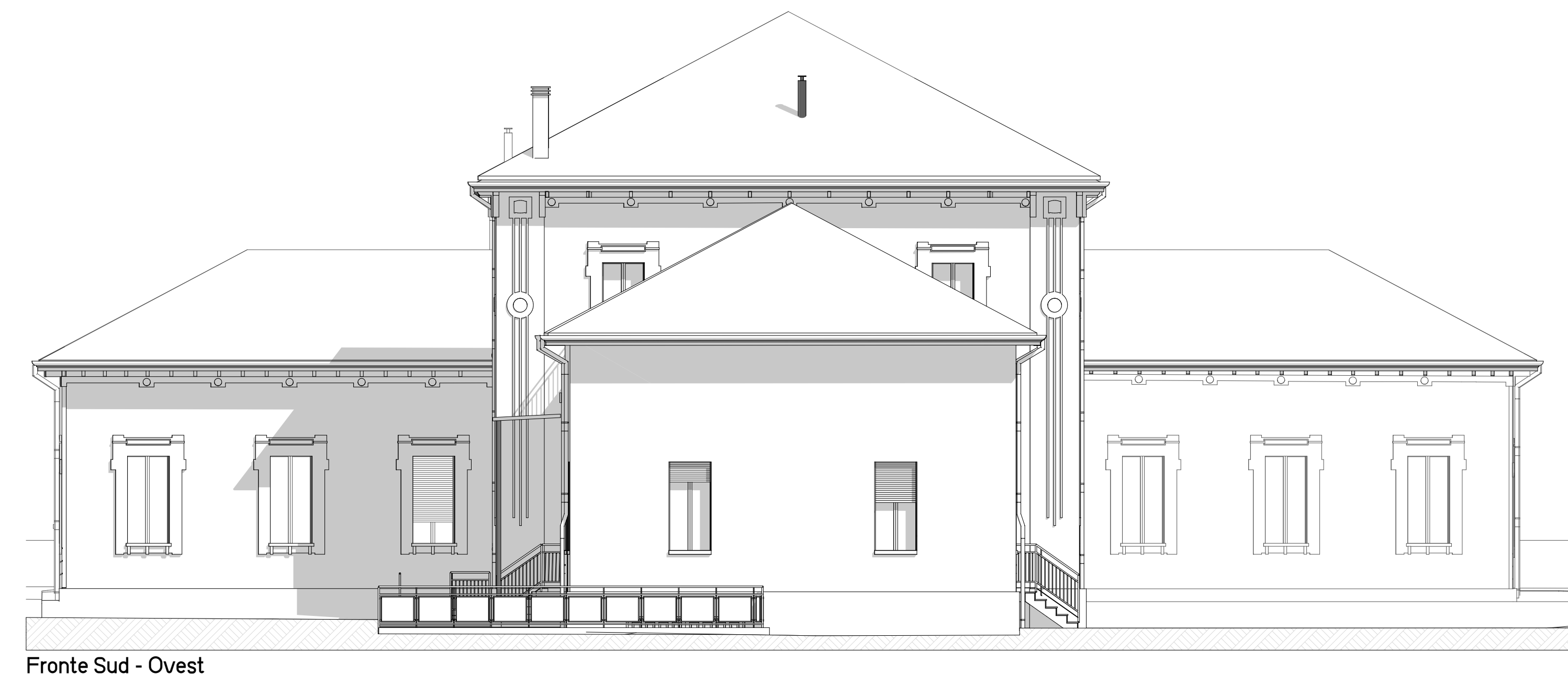

Fronte Sud - Ovest



Fronte Est



Fronte Nord - Ovest

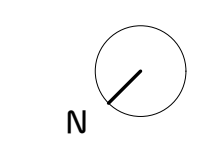

Ni-ma.it S.r.l.
Sede operativa Via S. Caboto - 20026 - Legnano - Italy
P.I.: 09260460961
ITA - +39 0331 939 250 FAX +39 0331 939 232
E-MAIL: info@ni-ma.it



Ente Comune di Lesa Sportello Unico Edilizia Privata Via Portici, 2		Timbro Protocollo
Impresa Alfano Costruzioni Generali S.p.a C.so Buenos Aires 20 - 20124 Milano		Timbro e/o Firma
Progettista Ni-ma.it S.r.l. - Arch. Marinello C.so Buenos Aires 20 - 20124 Milano		Timbro e/o Firma
Direzione Lavori Arch. Nicola Marinello Via S. Caboto 6 - 21052 Legnano		Timbro e/o Firma
Proprietario Associazione Bianca Garavaglia ODV Via Gervinana, 6 21052 Busto Arsizio		Timbro e/o Firma
Oggetto Manutenzione Straordinaria Segnalazione Certificata di Inizio Attività - SCIA Art. 22 D.P.R. 380/2001		Nome Progetto LESA n. 259
Nome Piano STATODI FATTO Planimetrie e Prospetti		Formato A
Nome File LES_A_2023_12_04_Progetto.pln	Data 21/12/2023	Settore PR
Disegnato Nicola Marinello	Data 21/12/2023	Scala 1:100
Approvato Condannato xx	Data 21/12/2023	Tavola Numero 259
N° 00 01 02 03	Data 21/12/23 Modifiche - - -	Tavola Numero 259