

Pianta piano terra

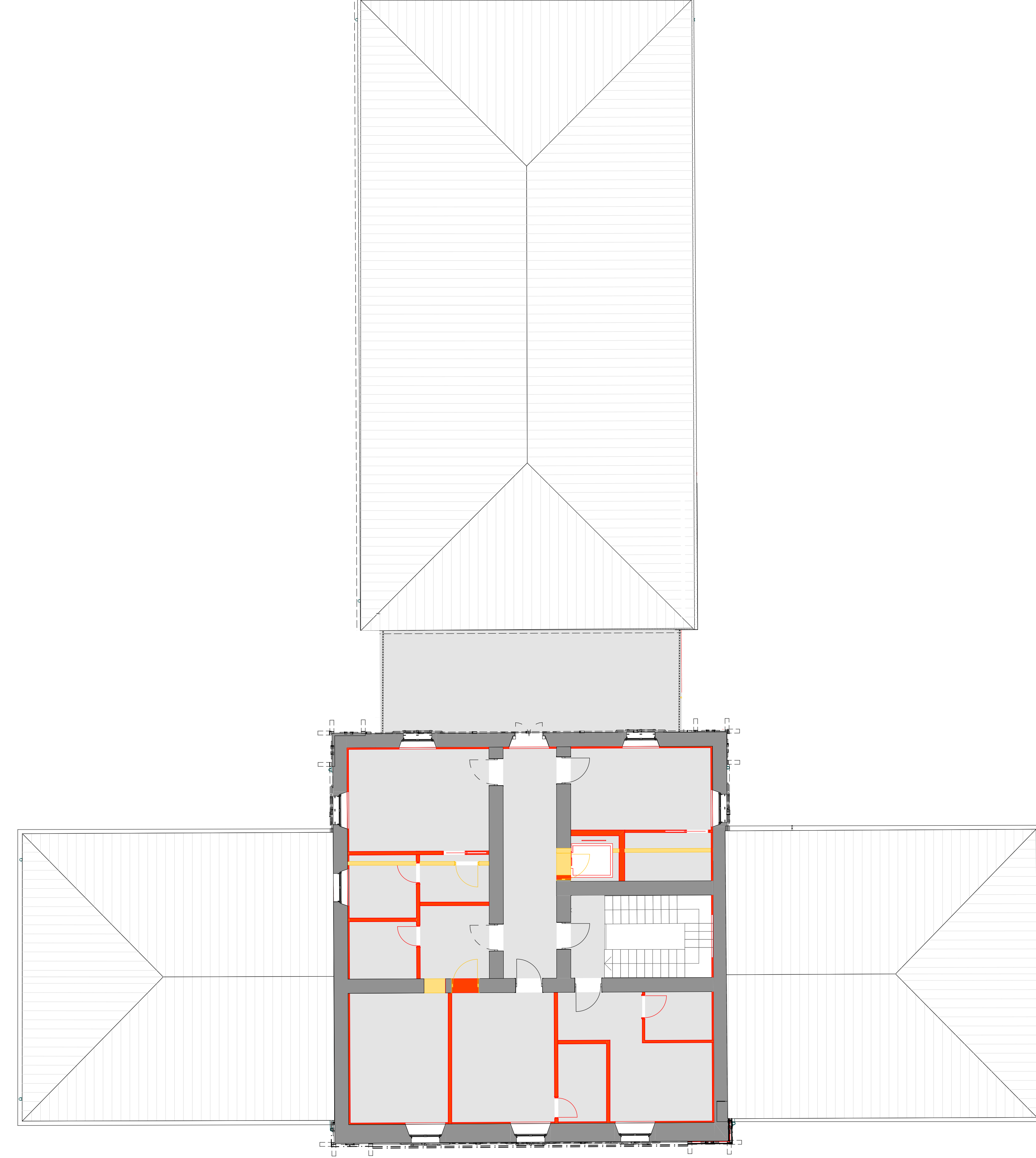

Pianta piano primo

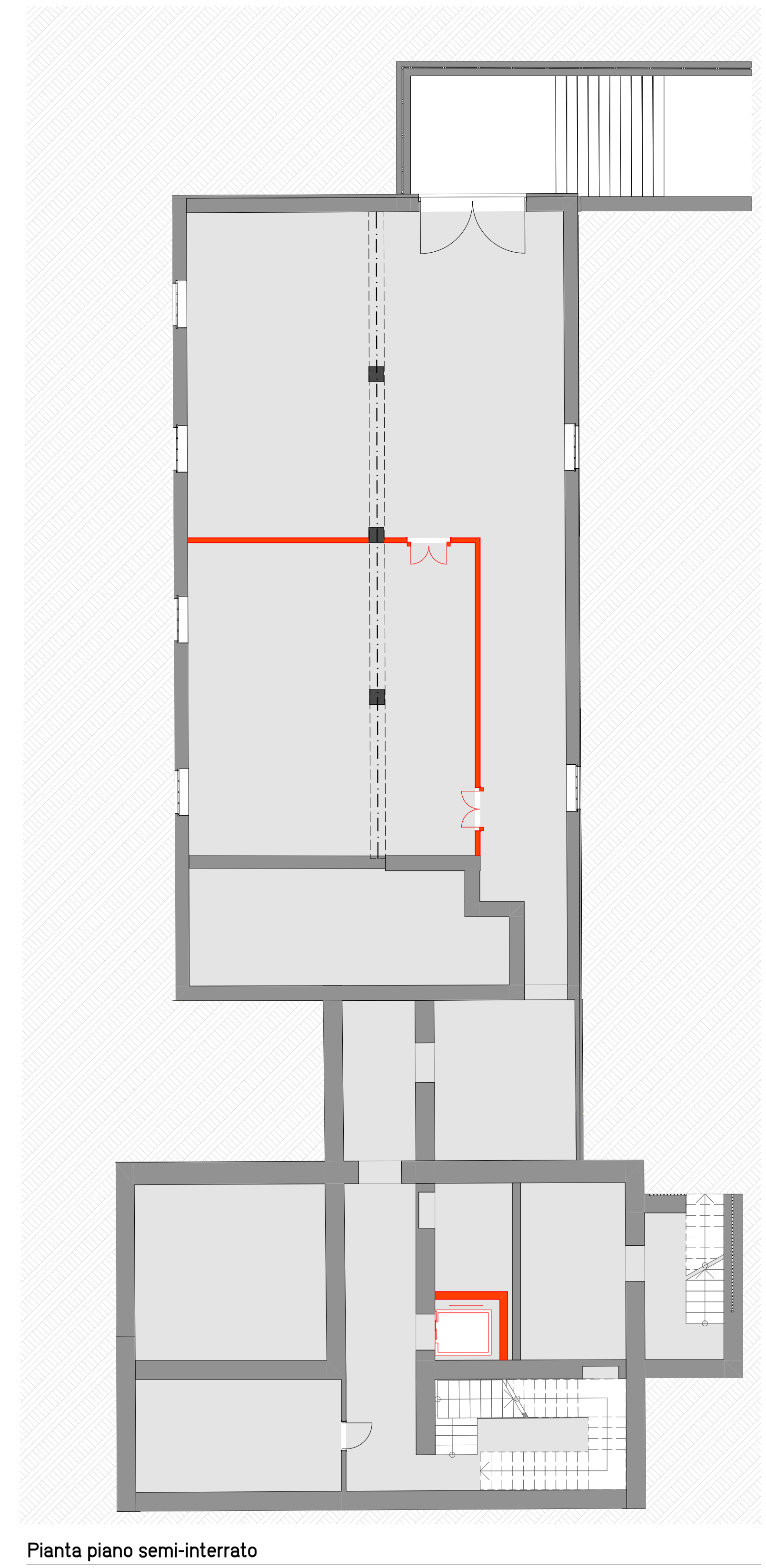

Pianta piano semi-interrato

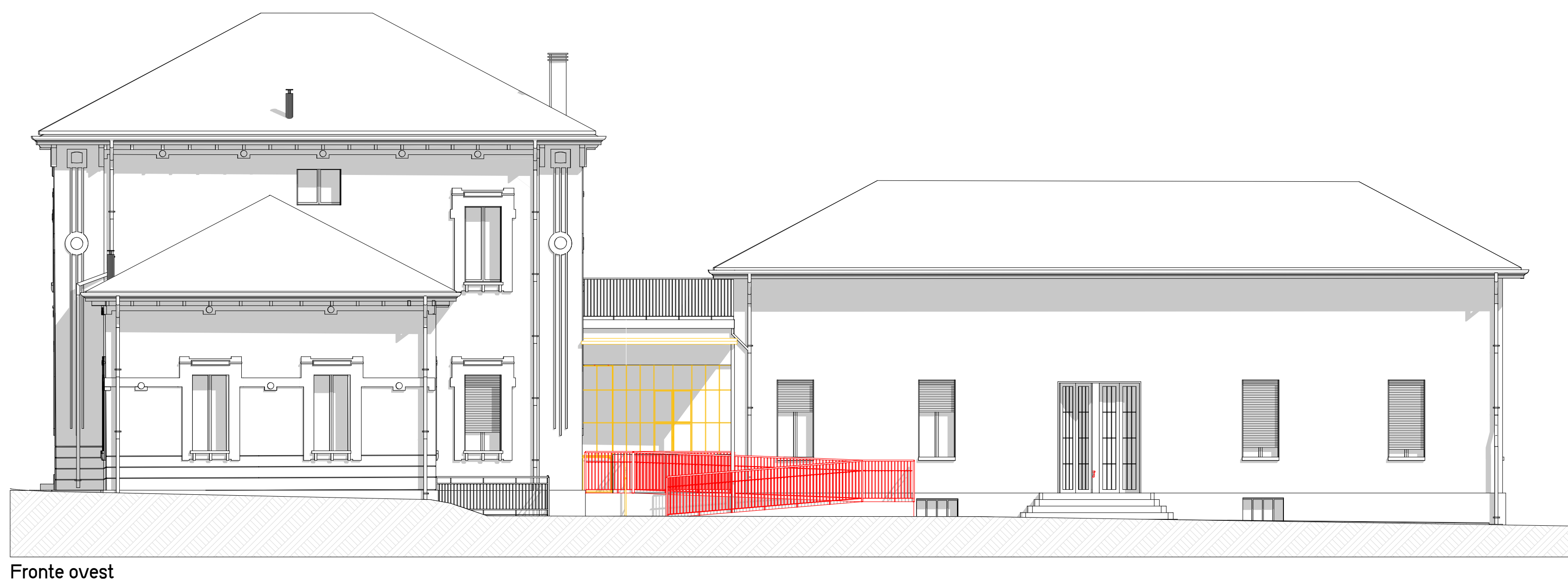

Fronte ovest

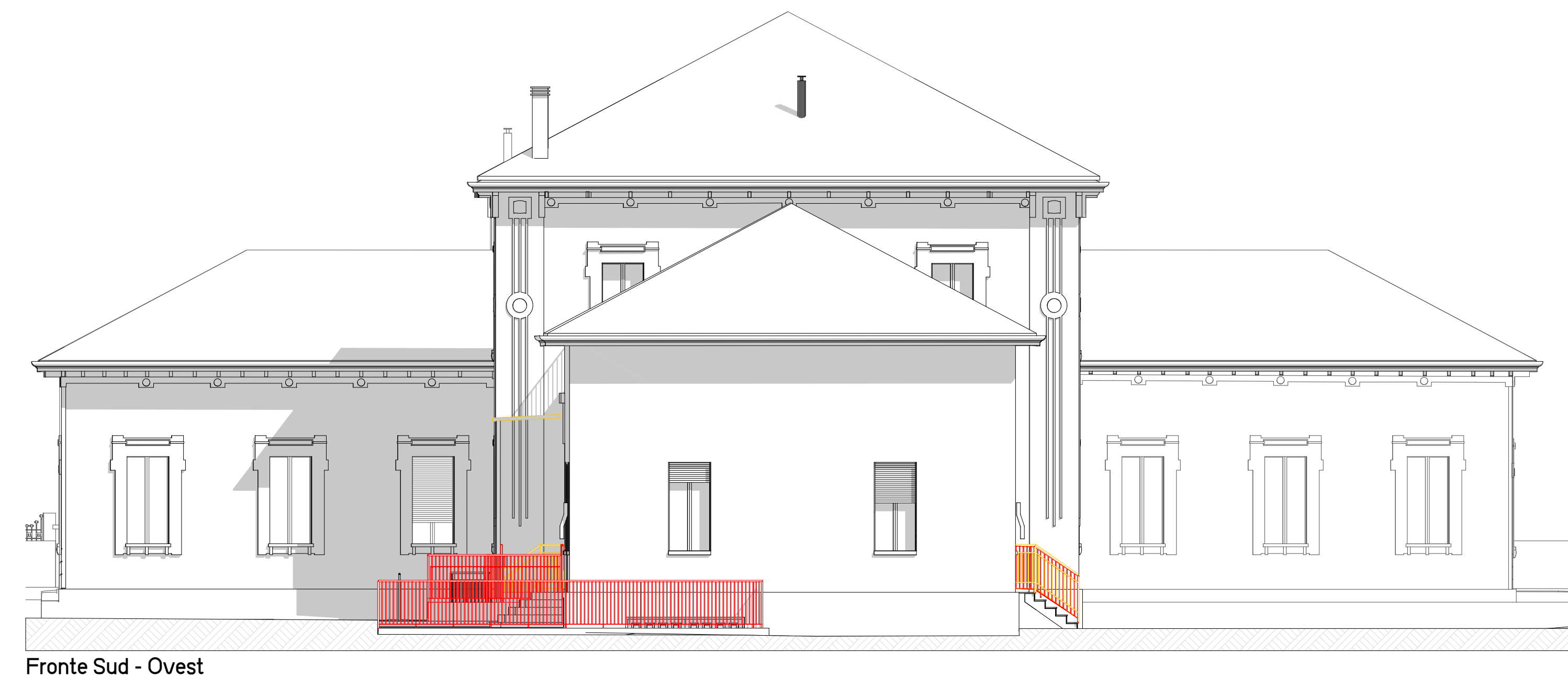

Fronte Sud - Ovest

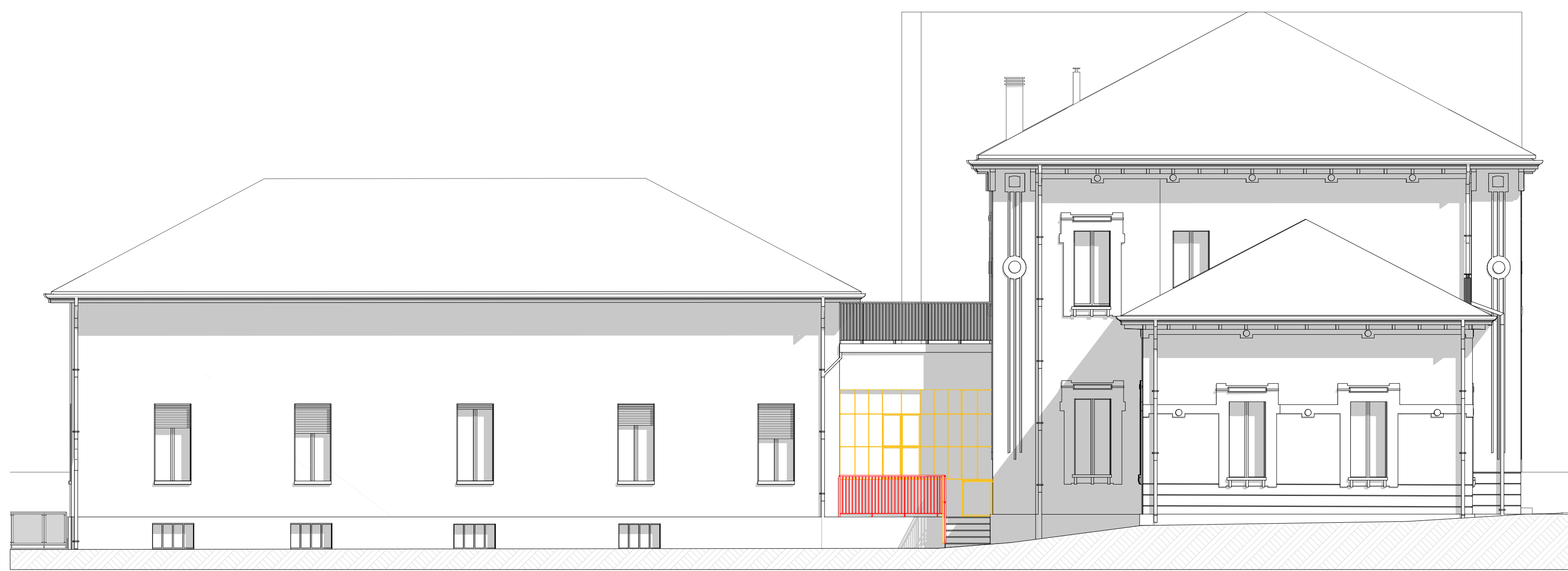

Fronte Est



Fronte Nord - Ovest

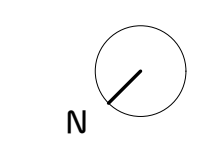

Ni-ma.it S.r.l.
Sede operativa Via S. Caboto - 20026 - Legnano - Italy
P.I.: 09260460961
ITA - +39 0331 933 250 FAX +39 0331 933 232
E-MAIL: info@ni-ma.it



Edile Timbro Protocollo

Comune di Lesa
Sportello Unico Edilizia Privata
Via Portici, 2

Impresa **Alfano Costruzioni Generali S.p.a**
C.so Buenos Aires 20 - 20124 Milano

Progettista **Ni-ma.it S.r.l. - Arch. Marinello**
C.so Buenos Aires 20 - 20124 Milano

Direzione Lavori **Arch. Nicola Marinello**
Via S. Caboto 6 - 21052 Legnano

Proprietario **Associazione Bianca Garavaglia ODV**
Via Gevinana, 6 21052 Busto Arsizio

Oggetto **Manutenzione Straordinaria**
Segnalazione Certificata di Inizio Attività - SCIA Art. 22 DPR. 380/2001

Nome Progetto **LESA**
R. **259**
A

Nome Piano		Formato		Settore		Scala		Data	
Nome File	LESA_2023_12_04_Progetto.pln	Formato		Settore	PR	Scala	1100	Data	21/12/2023
Disegnato	Nicola Marinello	Data	21/12/2023						
Approvato	Condannato xx	Data							
Si	Data	Modifiche							
CO	---/20---								
###									
###									
###									
###									

Tav. 02

VIETATE LE RIPRODUZIONI E RISERVATI I DIRITTI D'AUTORE AI TERMINI DI LEGGE