

Pianta piano terra

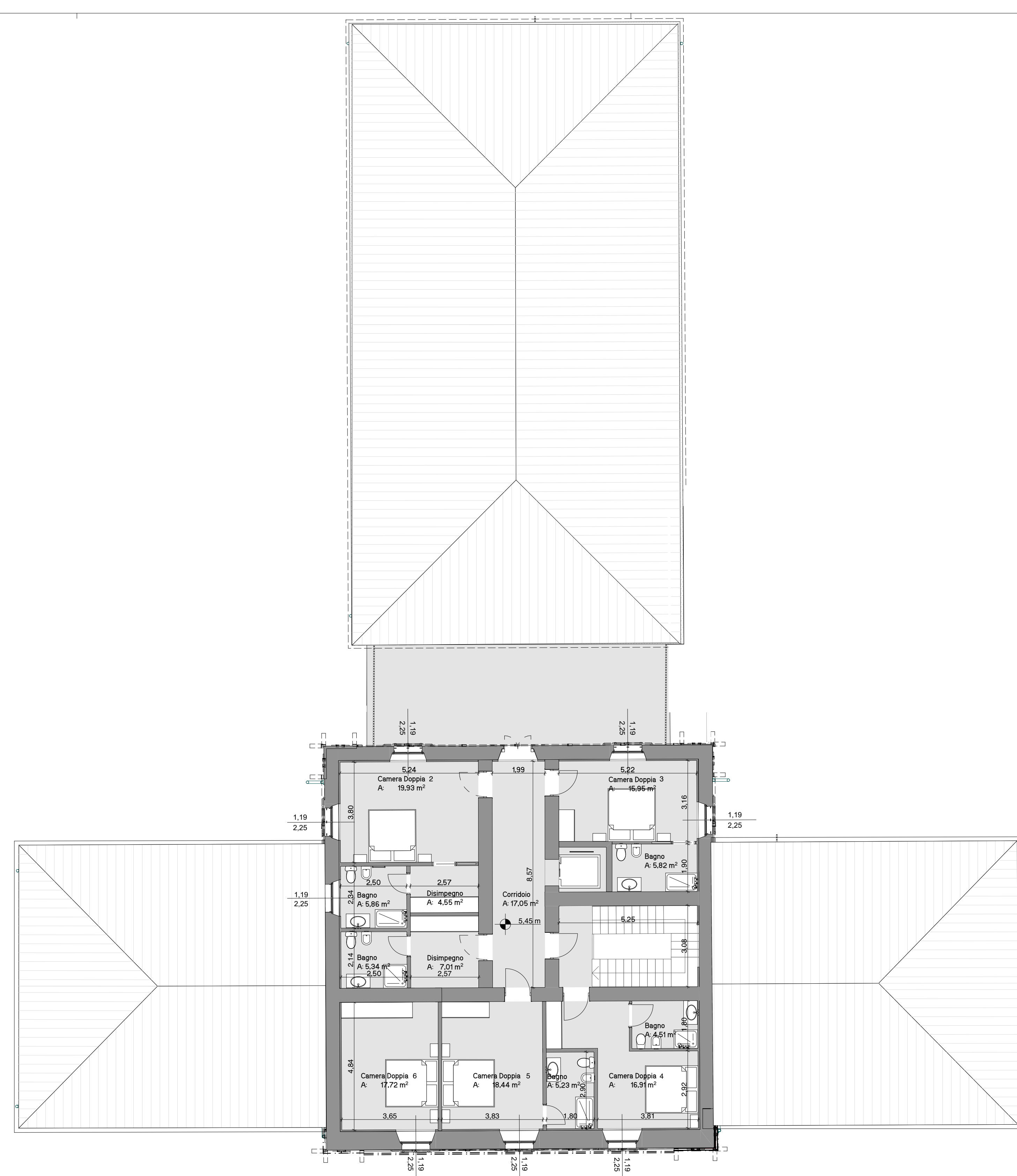

Pianta piano primo

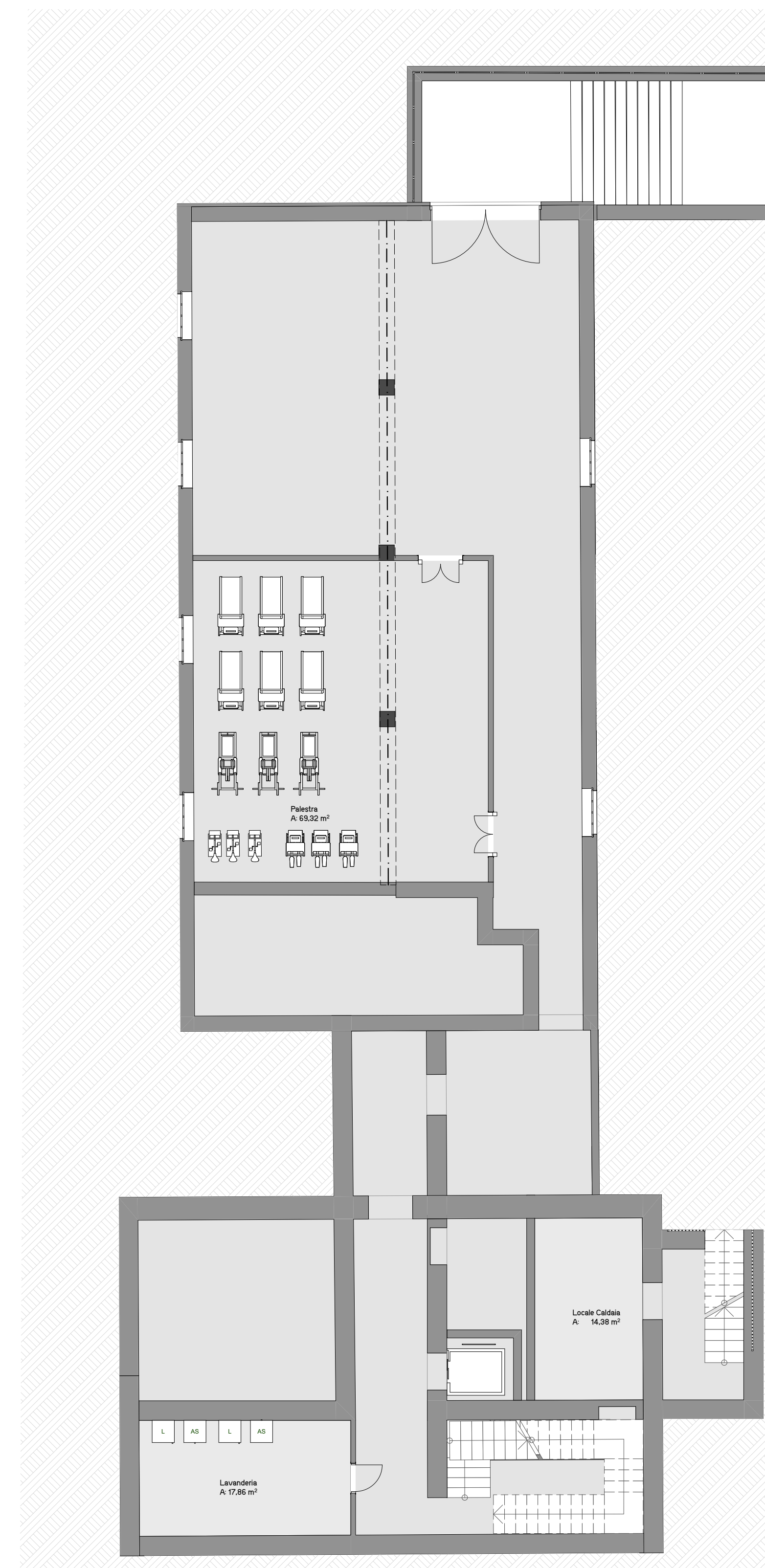

Pianta piano semi-interrato

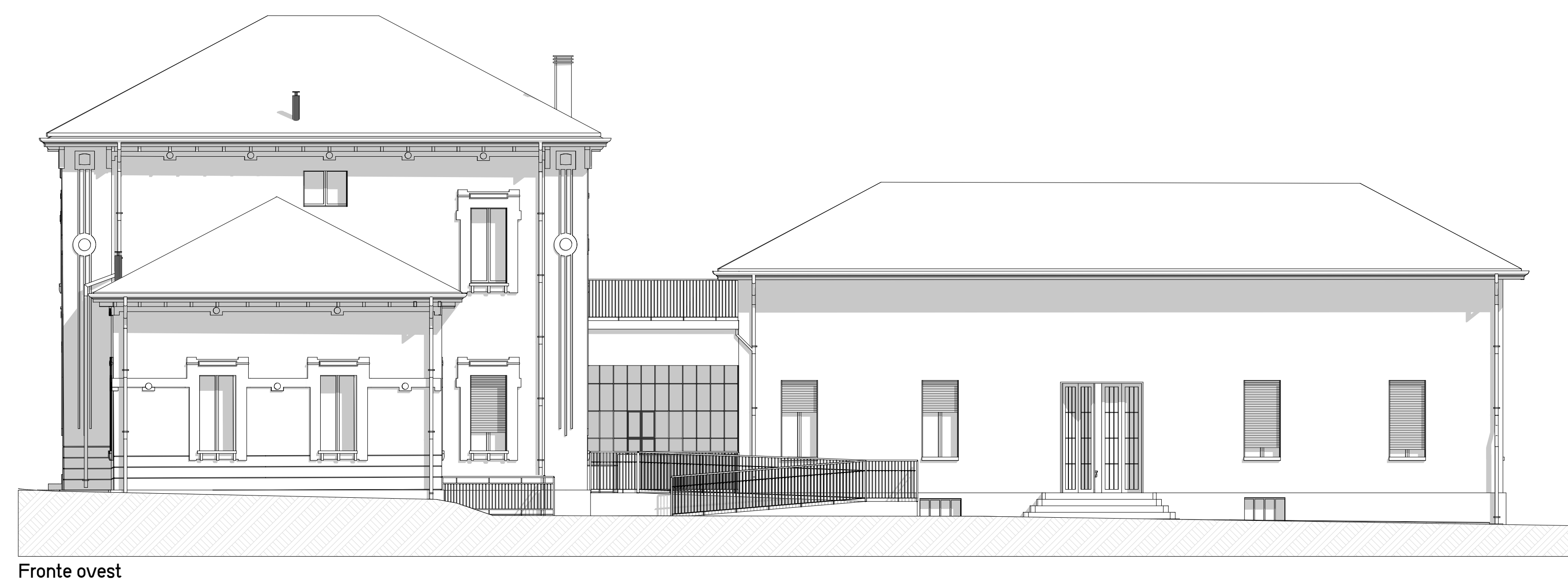

Fronte ovest

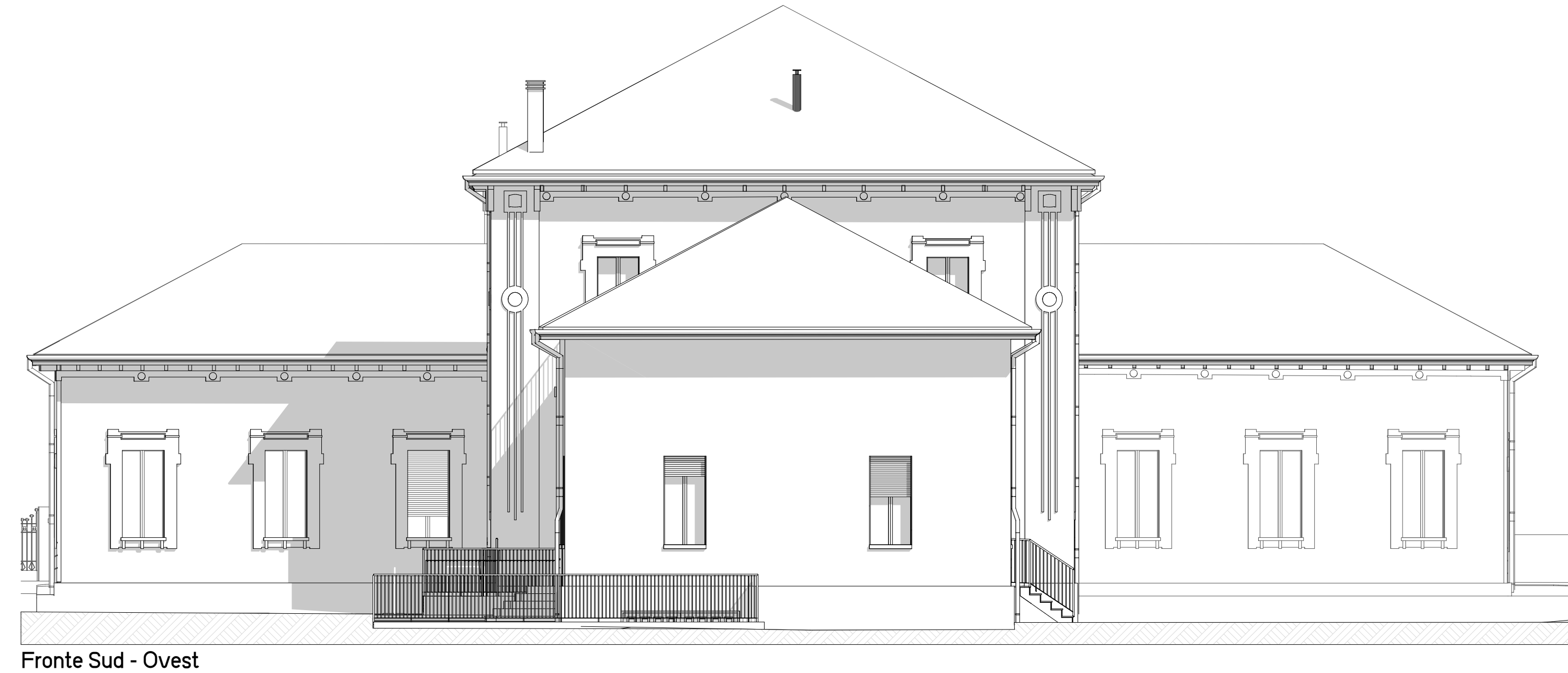

Fronte Sud - Ovest

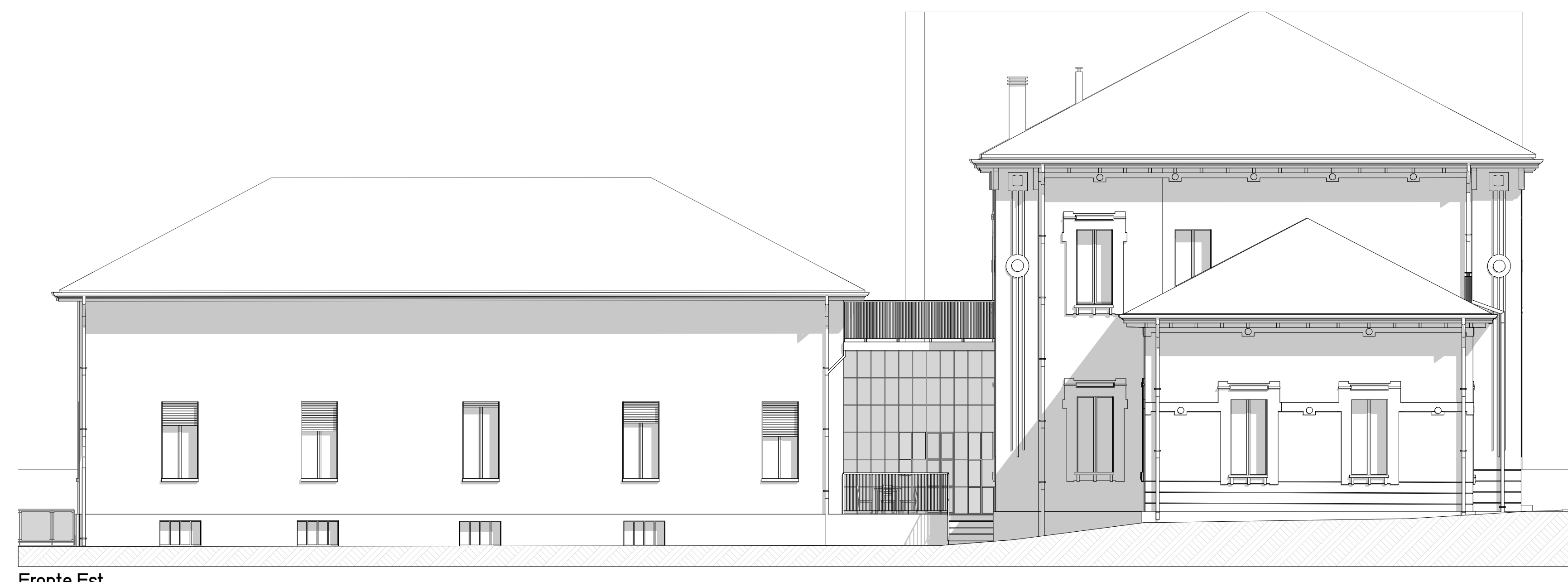

Fronte Est



Fronte Nord - Ovest

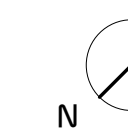

Ni-ma.it S.r.l.  
Sede operativa Via S. Caboto - 20026 - Legnano - Italy  
P.I.: 09260460961  
ITA - +39 0331 933 250 FAX +39 0331 933 232  
E-MAIL: info@ni-ma.it



Ente		Timbro Protocollo	
<b>Comune di Lesa</b> Sportello Unico Edilizia Privata Via Portici, 2			
Impresa		Timbro e/o Firma	
<b>Alfano Costruzioni Generali S.p.a</b> Cso Buenos Aires 20 - 20124 Milano			
Progettista		Timbro e/o Firma	
<b>Ni-ma.it S.r.l. - Arch. Marinello</b> Cso Buenos Aires 20 - 20124 Milano			
Direzione Lavori		Timbro e/o Firma	
<b>Arch. Nicola Marinello</b> Via S. Caboto 6 - 21052 Legnano			
Proprietario		Timbro e/o Firma	
<b>Associazione Bianca Garavaglia ODV</b> Via Gervinana, 6 21052 Busto Arsizio			

Oggetto		Nome Progetto	
Manutenzione Straordinaria Segnalazione Certificata di Inizio Attività - SCIA Art. 22 D.P.R. 380/2001		LESA R. 259 <b>A</b>	
Nome File	LESA_2023_12_04_Progetto.ph	Formato	Settore
Disegnato	Nicola Marinello	Data	PR
Approvato	Condannato xx	Data	1100
Di	Data	Modifiche	21/12/2023
Di	Di	Di	Tavola Numero
Di	Di	Di	
Di	Di	Di	
Di	Di	Di	